# Rainfresh® MODEL RM2

## WATER FILTER REPLACEMENT INSTRUCTIONS

**REPLACE FILTER EVERY 6 MONTHS**

| | |
|---|---|
| 1. 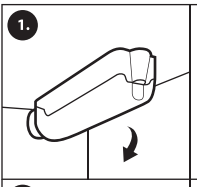 | Locate the filter in the back upper right hand corner of the refrigerator.<br>To open the filter cover, push in where indicated and the cover will drop. |
| 2. 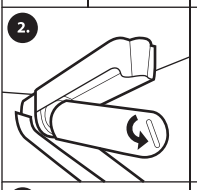 | Remove old filter by slowly rotating it counter-clockwise. A small amount of water may drip down which can be wiped with a paper towel. |
| 3. 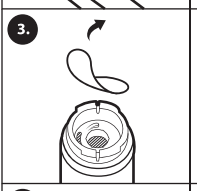 | Carefully peel the cover on top of the new filter. |
| 4. 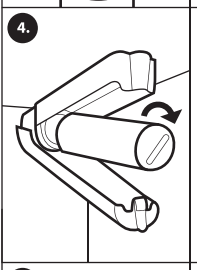 | Position the filter inside the holder and slowly rotate the filter clockwise until it stops. When the filter is properly installed you will feel it "click" as it locks into place. Do not overtighten. |
| 5. 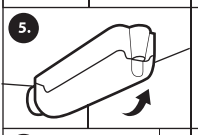 | Close the filter cover. |
| 6. 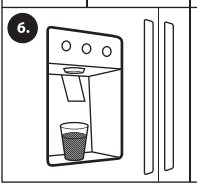 | Discard first 2L of water to clear the system & prevent sputtering. |

**Your new filter is ready for use.**

Do not use with water that is microbiologically unsafe or of unknown quality without adequate disinfection before or after the system. Recycle old filters where facilities exist.

**CARTRIDGE LIFE:**

**300 US Gal (1,136L) or 6 months**

C US

Tested and certified by CSA Group to NSF/ANSI 53 for the reduction of Lead, Cyst, PFOA and PFOS, to NSF/ANSI 42 for reduction of Chlorine, taste and odour and to CSA B483.1

Independently tested to NSF 401 for reduction of Pharmaceuticals (Phenytoin, Ibuprofen, Naproxen, Estrone, Bisphenol A, Nonylphenol)

Scan QR code to see performance data sheet for details.

Scannez le code QR pour voir la fiche de données de performance pour plus de détails.


**Envirogard Products Limited**

446 Major Mackenzie Dr E, Richmond Hill, ON, L4C 1J2, CANADA

**Help Line :** 1800 667 8072

**Toronto & Area :** (905) 884 9388 • www.rainfresh.ca



© Copyright • Envirogard Products Limited • 2024 • All rights reserved



RM2 E/F Inst • 12/2024

# Rainfresh MODÈLE RM2

## INSTRUCTIONS DE REMPLACEMENT DU FILTRE À EAU

**REMPLACER LE FILTRE TOUS LES 6 MOIS**

| | |
|---|---|
| 1. 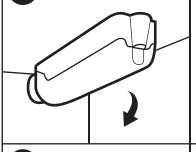 | Repérer le filtre dans le coin supérieur droit à l'arrière du réfrigérateur. Pour ouvrir le couvercle du filtre, poussez là où indiqué et le couvercle tombera. |
| 2. 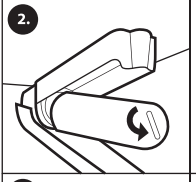 | Retirer l'ancien filtre en le faisant pivoter lentement dans le sens anti-horaire. Une petite quantité d'eau pourrait s'écouler, ce qui peut être nettoyé avec un essuie-tout. |
| 3. 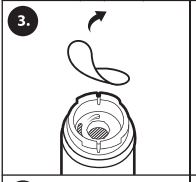 | Décollez soigneusement le couvercle situé sur le nouveau filtre. |
| 4. 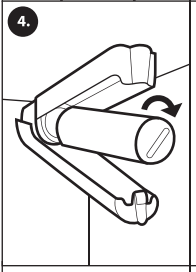 | Positionner le filtre à l'intérieur du support de filtre et faire pivoter lentement le filtre dans le sens horaire jusqu'à ce qu'elle s'arrête. Lorsque le filtre est correctement installée, vous sentirez un « clic » alors qu'elle s'enclenche. Ne pas trop serrer. |
| 5. 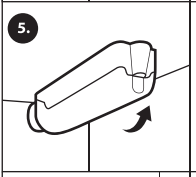 | Fermez le couvercle du filtre. |
| 6. 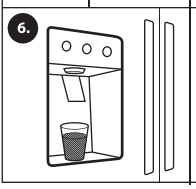 | Jetez les 2 premiers litres d'eau pour rincer le système et éviter les pulvérisations. |

**Votre nouveau filtre est maintenant prêt à l'emploi.**

Si l'eau n'est pas saine du point de vue microbiologique ou que sa qualité est douteuse, une désinfection adéquate s'impose avant ou après le filtre.
Recyclez les vieux filtres là où des installations existent.

**DURÉE DE VIE DE LA CARTOUCHE :**

**300 US Gal (1,136L) ou 6 mois**

C US

Testé et certifié par le groupe CSA selon NSF/ANSI 53 pour la réduction du plomb, kyste, PFOA et PFOS, selon NSF/ANSI 42 pour la réduction du chlore, goût et odeur et selon CSA B483.1

Testé indépendamment selon NSF 401 pour la réduction de produits pharmaceutiques (phénytoïne, ibuprofène, naproxène, estrone, bisphénol A, nonylphénol)


**Envirogard Products Limited**
446 Major Mackenzie Dr E, Richmond Hill, ON, L4C 1J2, CANADA
**Ligne d'assistance :** 1800 667 8072
**Toronto et région :** (905) 884 9388
www.rainfresh.ca


© Copyright • Envirogard Products Limited • 2024 • Tous droits réservés

RM2 E/F Inst • 12/2024